WOW!
EGY BRINGA
REJTÉLYES TÖRTÉNETE
POW!
II. RÉSZ

7.B
GYEREKEK! KÉSZÜLJETEK A HOLNAPI DOLGOZATRA!
NEM LEHETNE ELHALASZTANI?
VÉGRE, LESZ EGY ÚJABB ÖTÖSÖM!
MÁR MEGINT? MINDIG ÍRUNK!
HOLNAP DOGA? MI NEM IS TUDTUNK RÓLA!
1. NAP: GYEREKEK AZ OSZTÁLYTEREMBEN ÜLNEK, AHOL A MATEKTANÁR FIGYELMEZTETI A DIÁKOKAT, HOGY MÁSNAP TÉMAZÁRÓT ÍRNAK.

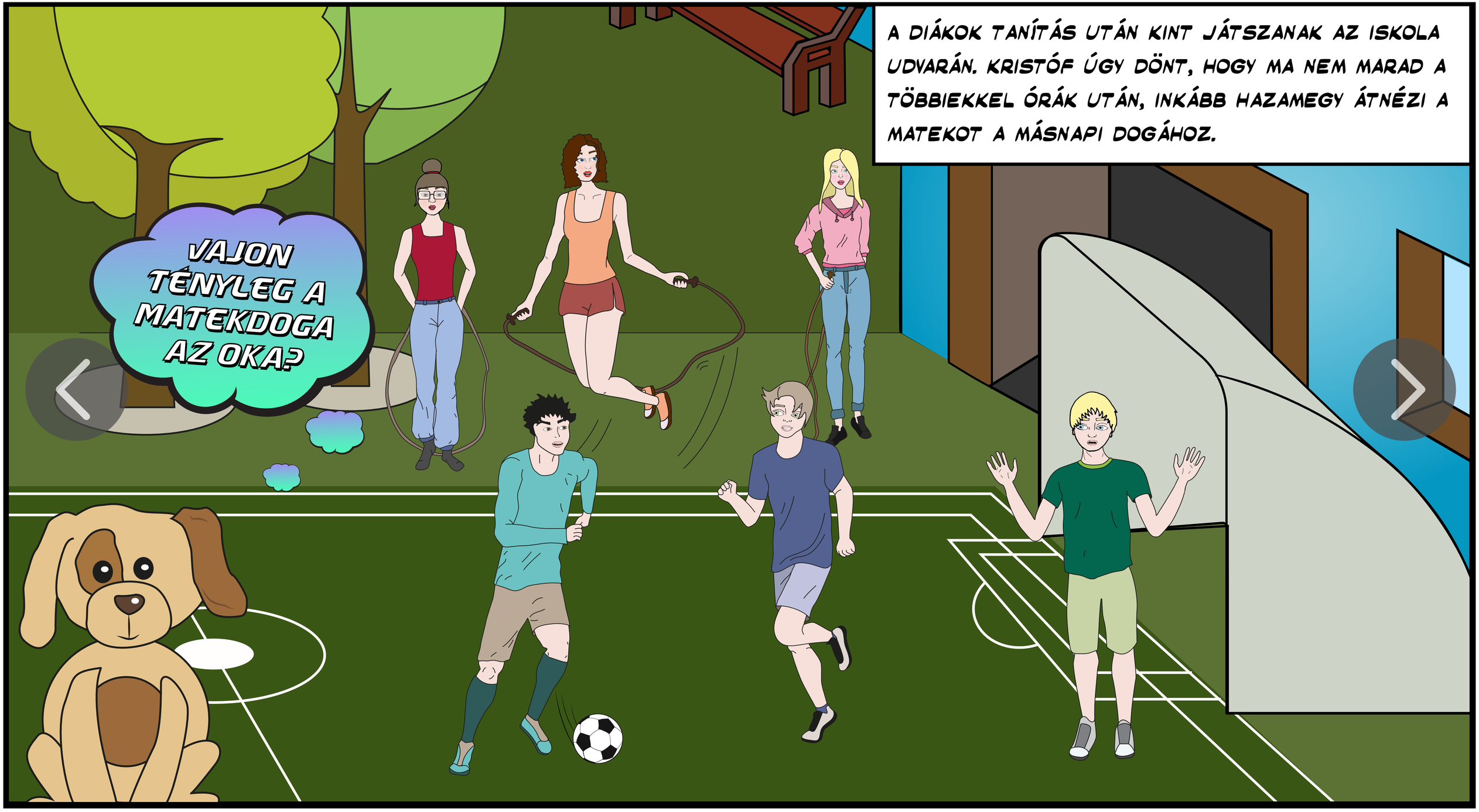
A DIÁKOK TANÍTÁS UTÁN KINT JÁTSZANAK AZ ISKOLA UDVARÁN. KRISTÓF ÚGY DÖNT, HOGY MA NEM MARAD A TÖBBIEKKEL ÓRÁK UTÁN, INKÁBB HAZAMEGY ÁTNÉZI A MATEKOT A MÁSNAPI DOGÁHOZ.
VAJON TÉNYLEG A MATEKDOGA AZ OKA?

MÁR NAGYON KÖZEL A CSALÁDI HÁZUKHOZ, ARRA A FURCSASÁGRA LESZ FIGYELMES, HOGY A BEJÁRATI AJTÓ TÁRVA-NYITVA ÁLL, PEDIG A SZÜLEI MÉG BIZTOSAN DOLGOZNAK. KÖZELEBB LÉPVE, BEKUKKANT A HÁZBA, ÉS LÁTJA, HOGY MINDEN A FÖLDRE VAN DOBÁLVA, ÉS A TÁRGYAK FEL VANNAK BOROGATVA. GYORSAN FELHÍVJA AZ ANYUKÁJÁT, DE NEM VESZI FEL.

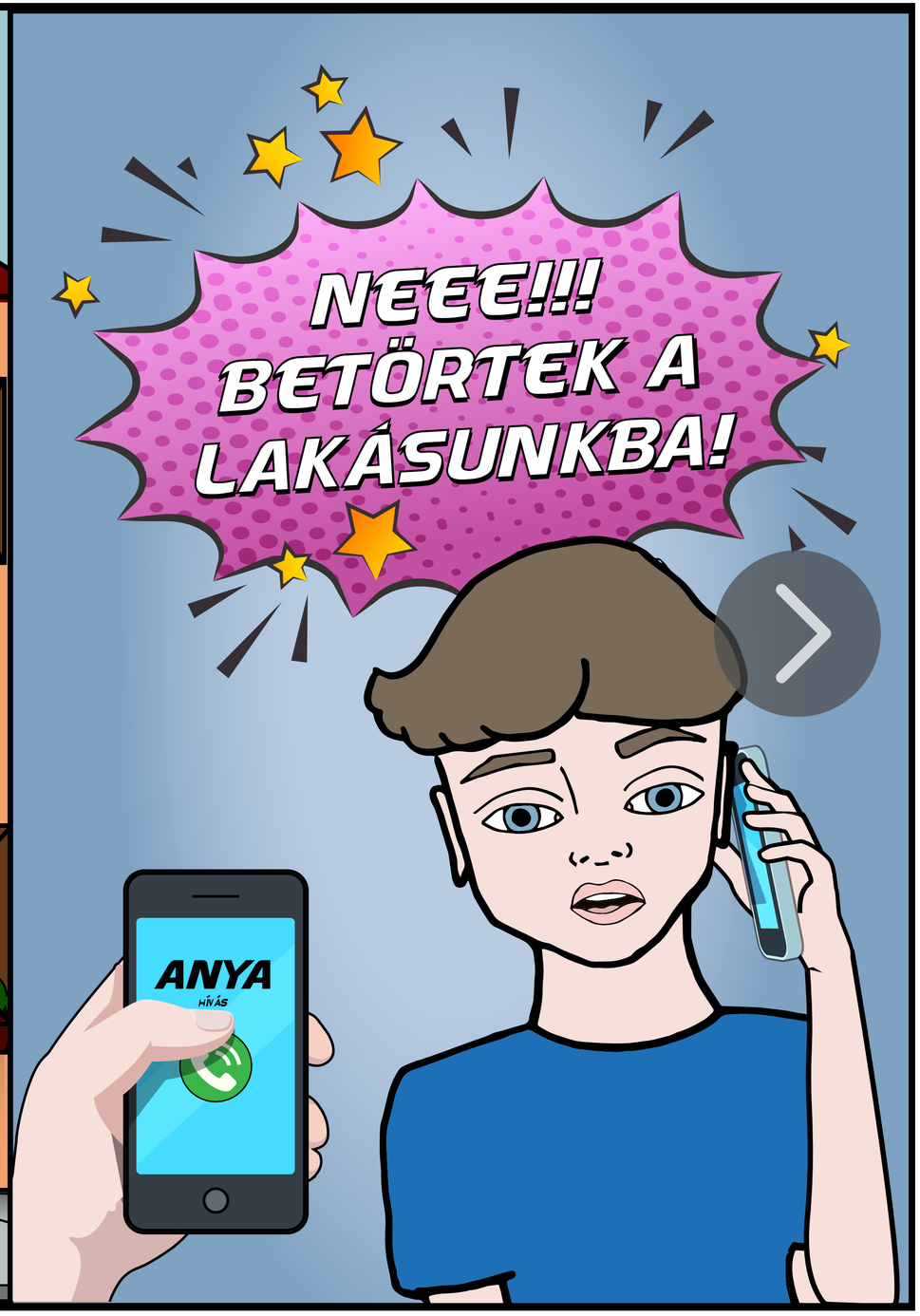

KRISTÓF GYORSAN VISSZASZALADT AZ ISKOLÁBA, HOGY SEGÍTSÉGET KÉRJEN.

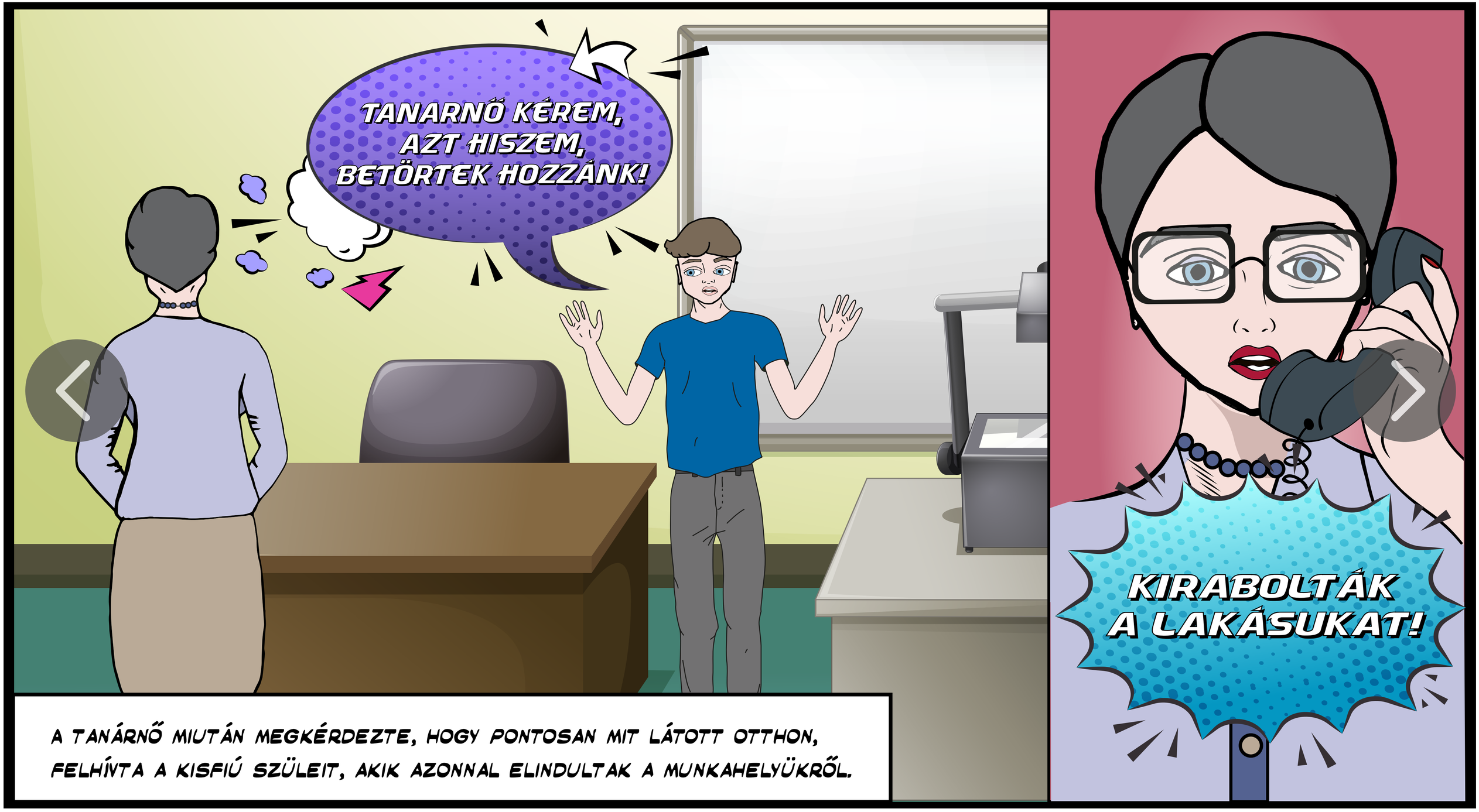
TANARNŐ KÉREM, AZT HISZEM, BETÖRTEK HOZZÁNK!
KIRABOLTÁK A LAKÁSUKAT!
A TANÁRNŐ MIUTÁN MEGKÉRDEZTE, HOGY PONTOSAN MIT LÁTOTT OTTHON, FELHÍVTA A KISFIÚ SZÜLEIT, AKIK AZONNAL ELINDULTAK A MUNKAHELYÜKRŐL.

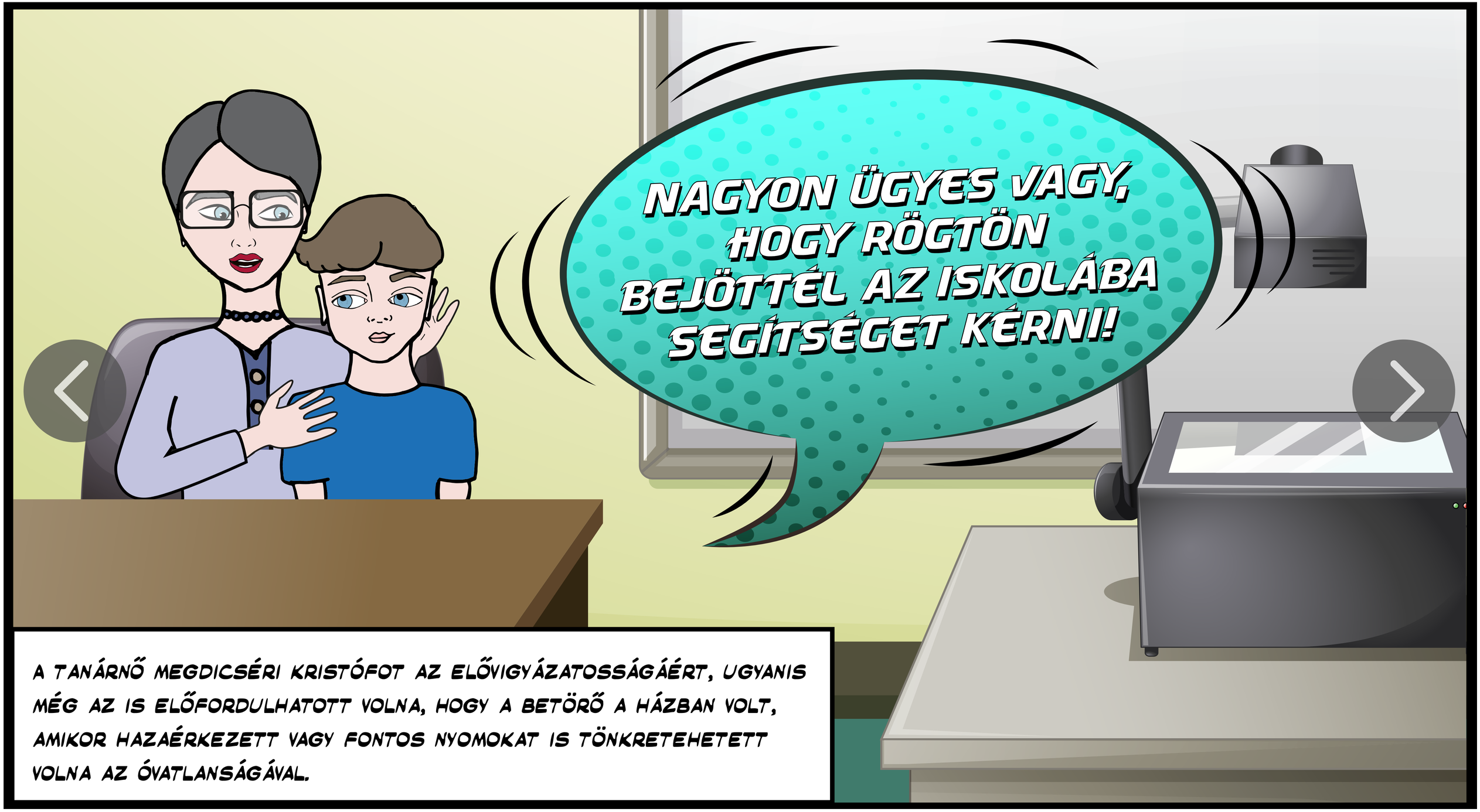

A TANÁRNŐ MEGDICSÉRI KRISTÓFOT AZ ELŐVIGYÁZATOSSÁGÁÉRT, UGYANIS MÉG AZ IS ELŐFORDULHATOTT VOLNA, HOGY A BETÖRŐ A HÁZBAN VOLT, AMIKOR HAZAÉRKEZETT VAGY FONTOS NYOMOKAT IS TÖNKRETEHETETT VOLNA AZ ÓVATLANSÁGÁVAL.

MÁSNAP

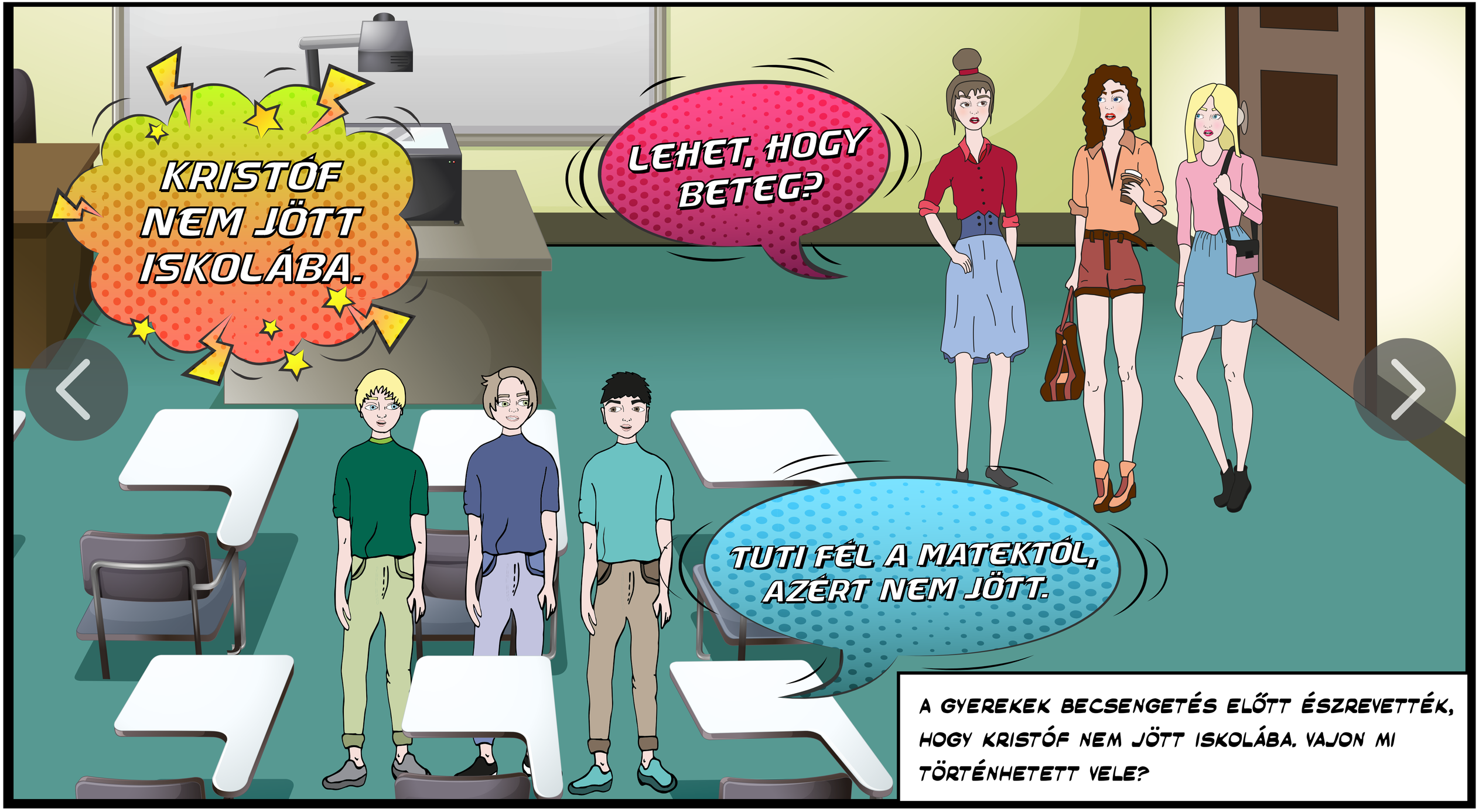
KRISTÓF NEM JÖTT ISKOLÁBA.
LEHET, HOGY BETEG?
TUTI FÉL A MATEKTÓL, AZÉRT NEM JÖTT.
A GYEREKEK BECSENGETÉS ELŐTT ÉSZREVETTÉK, HOGY KRISTÓF NEM JÖTT ISKOLÁBA. VAJON MI TÖRTÉNHETETT VELE?

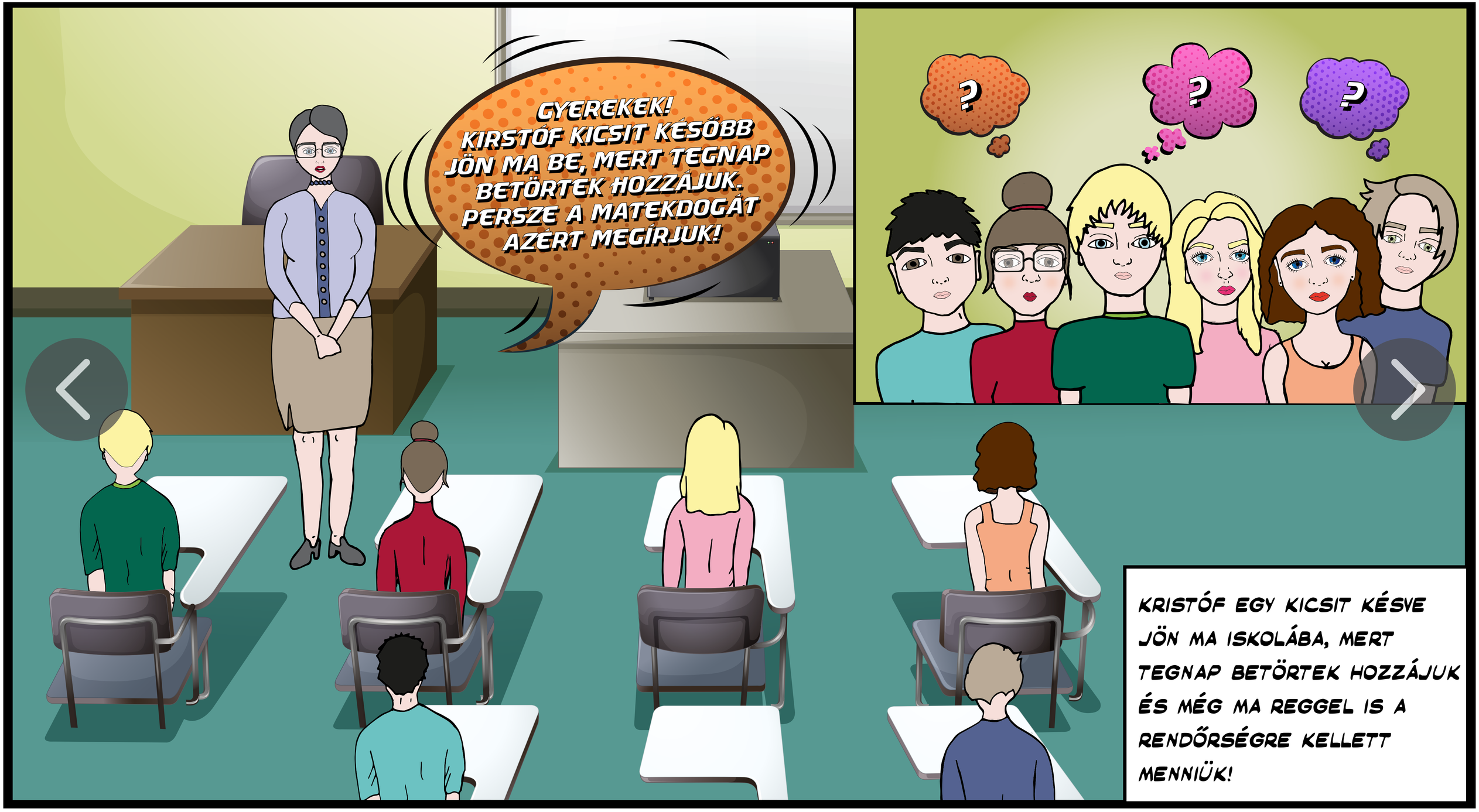
GYEREKEK! KIRSTÓF KICSIT KÉSŐBB JÖN MA BE, MERT TEGNAP BETÖRTEK HOZZÁJUK. PERSZE A MATEKDOGÁT AZÉRT MEGÍRJUK!
?
?
?
KRISTÓF EGY KICSIT KÉSVE JÖN MA ISKOLÁBA, MERT TEGNAP BETÖRTEK HOZZÁJUK ÉS MÉG MA REGGEL IS A RENDŐRSÉGRE KELLETT MENNIÜK!

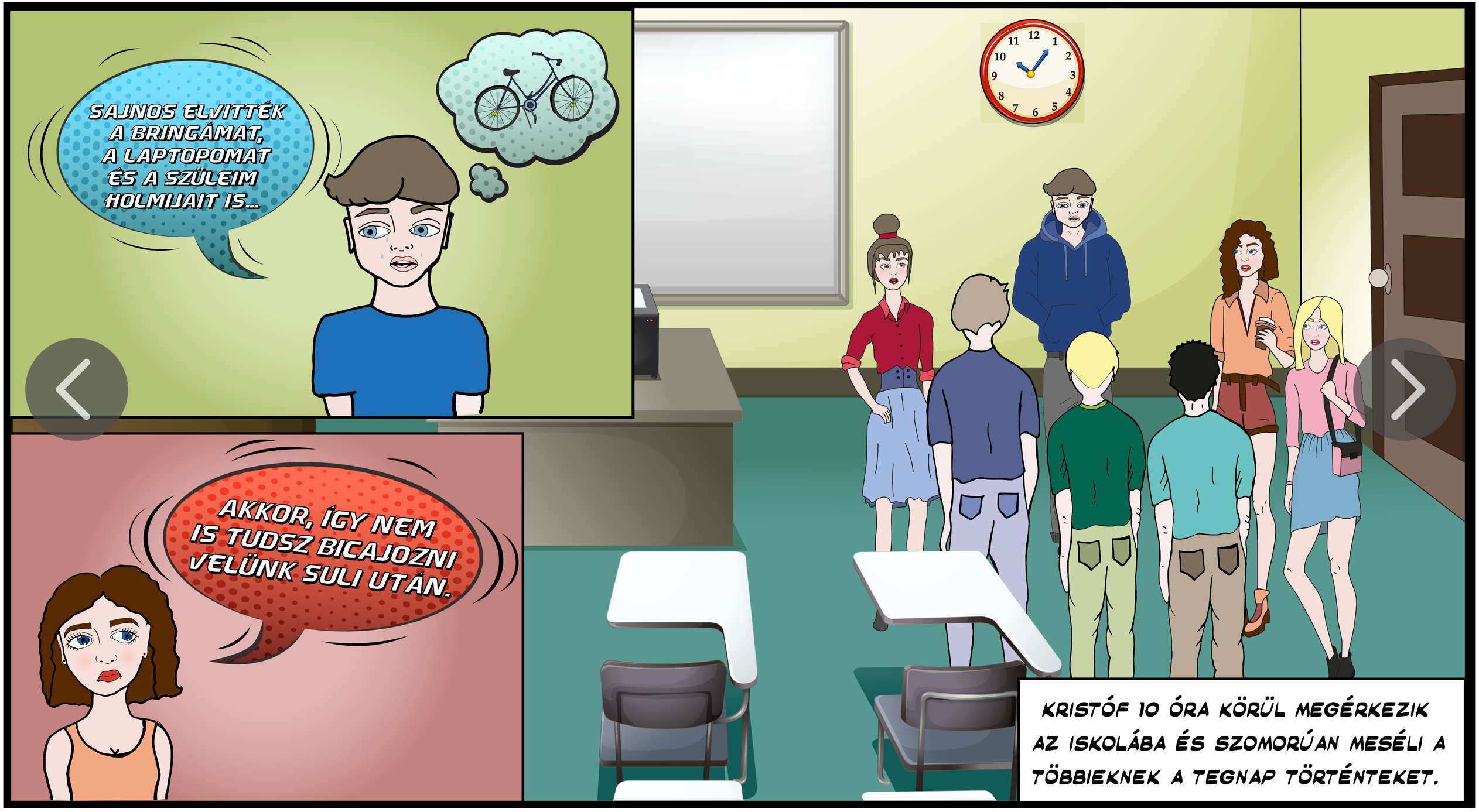
SAJNOS ELVITTÉK A BRINGÁMAT, A LAPTOPOMAT ÉS A SZÜLEIM HOLMIJAIT IS...
AKKOR, ÍGY NEM IS TUDSZ BICAJOZNI VELÜNK SULI UTÁN.
KRISTÓF 10 ÓRA KÖRÜL MEGÉRKEZIK AZ ISKOLÁBA ÉS SZOMORÚAN MESÉLI A TÖBBIEKNEK A TEGNAP TÖRTÉNTEKET.

NÉHÁNY HÉTTEL KÉSŐBB

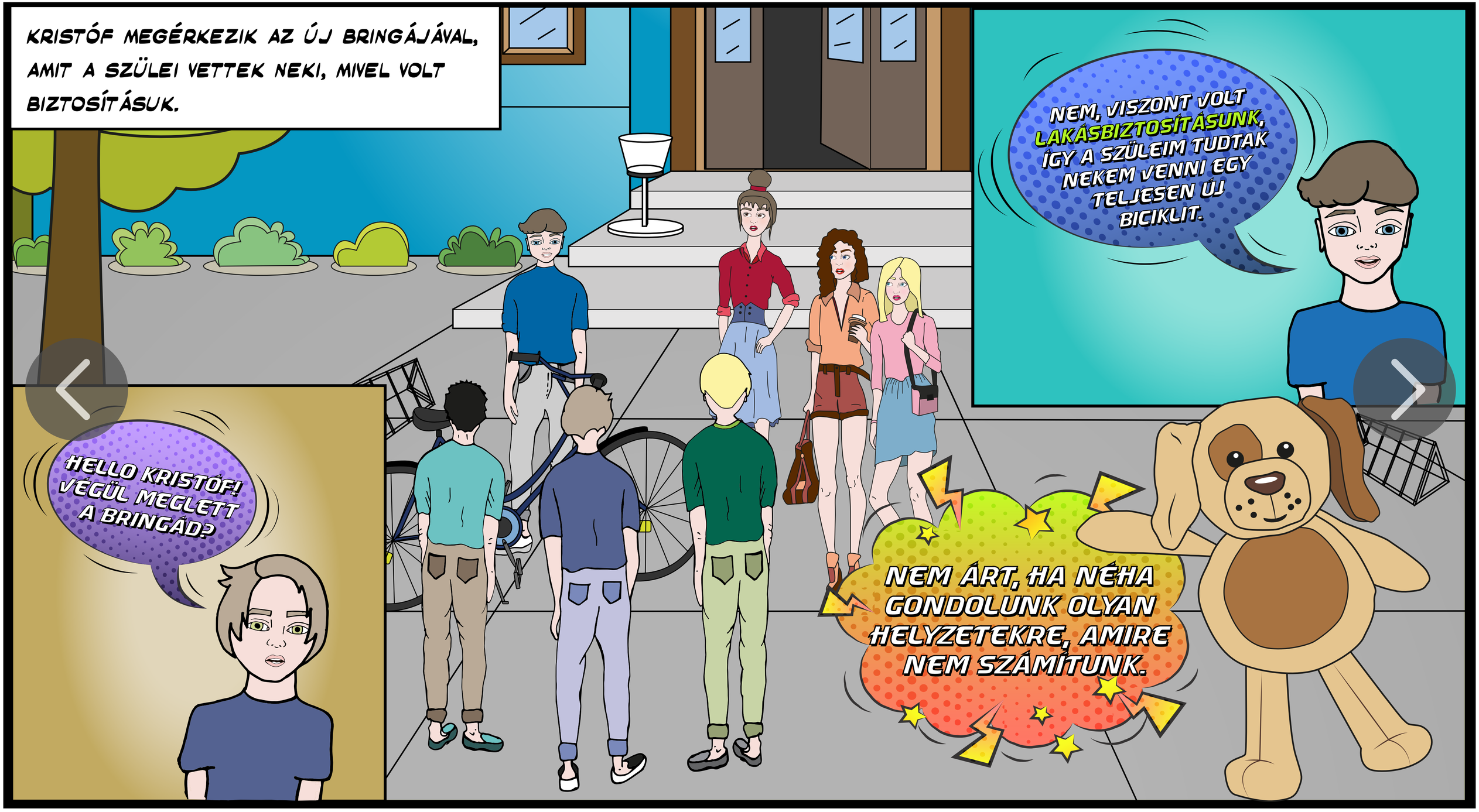
KRISTÓF MEGÉRKEZIK AZ ÚJ BRINGÁJÁVAL, AMIT A SZÜLEI VETTEK NEKI, MIVEL VOLT BIZTOSÍTÁSUK.
HELLO KRISTÓF! VÉGÜL MEGLETT A BRINGÁD?
NEM, VISZONT VOLT LAKÁSBIZTOSÍTÁSUNK, ÍGY A SZÜLEIM TUDTAK NEKEM VENNI EGY TELJESEN ÚJ BICIKLIT.
NEM ÁRT, HA NÉHA GONDOLUNK OLYAN HELYZETEKRE, AMIRE NEM SZÁMÍTUNK.

A BIZTOSÍTÁS FOGALMA

A BIZTOSÍTÁS AZT JELENTI, HOGY GONDOLSZ ARRA, HA BAJ ÉR, LEGYEN MIBŐL PÓTOLNI AZT A FÉLTETT DOLGOT, AMIT BIZTOSÍTASZ. EZ LEHET TÁRGY: AUTÓ, HÁZ, VAGY KRISTÓF ESETÉBEN A BRINGÁJA, DE KÖTHETSZ BIZTOSÍTÁST AZ EGÉSZSÉGEDRE IS!

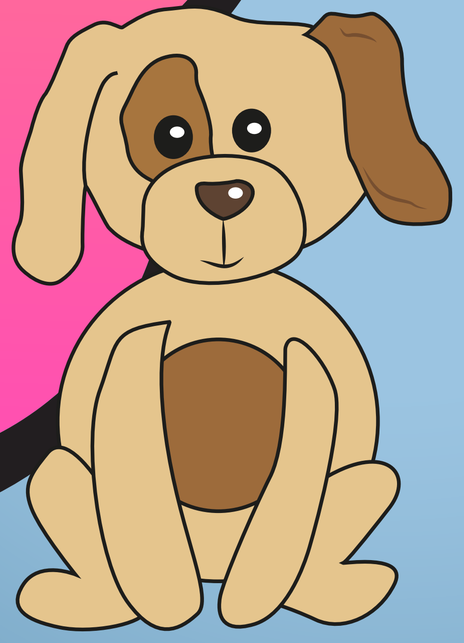

AMIKOR KRISTÓFÉKNAK A BIZTOSÍTÓ KIFIZETTE A BETÖRÉS OKOZTA KÁROKAT, AKKOR TUDTÁK PÓTOLNI AZ ELLOPOTT DOLGOKAT, ÍGY VÁSÁROLTAK KRISTÓFNAK EGY MÁSIK BICIKLIT IS.

VIGYÁZZATOK MAGATOKRA TI IS!
MINDEN JÓ, HA A VÉGE JÓ!
7.B
TALÁLKOZUNK LEGKÖZELEBB!
7.B

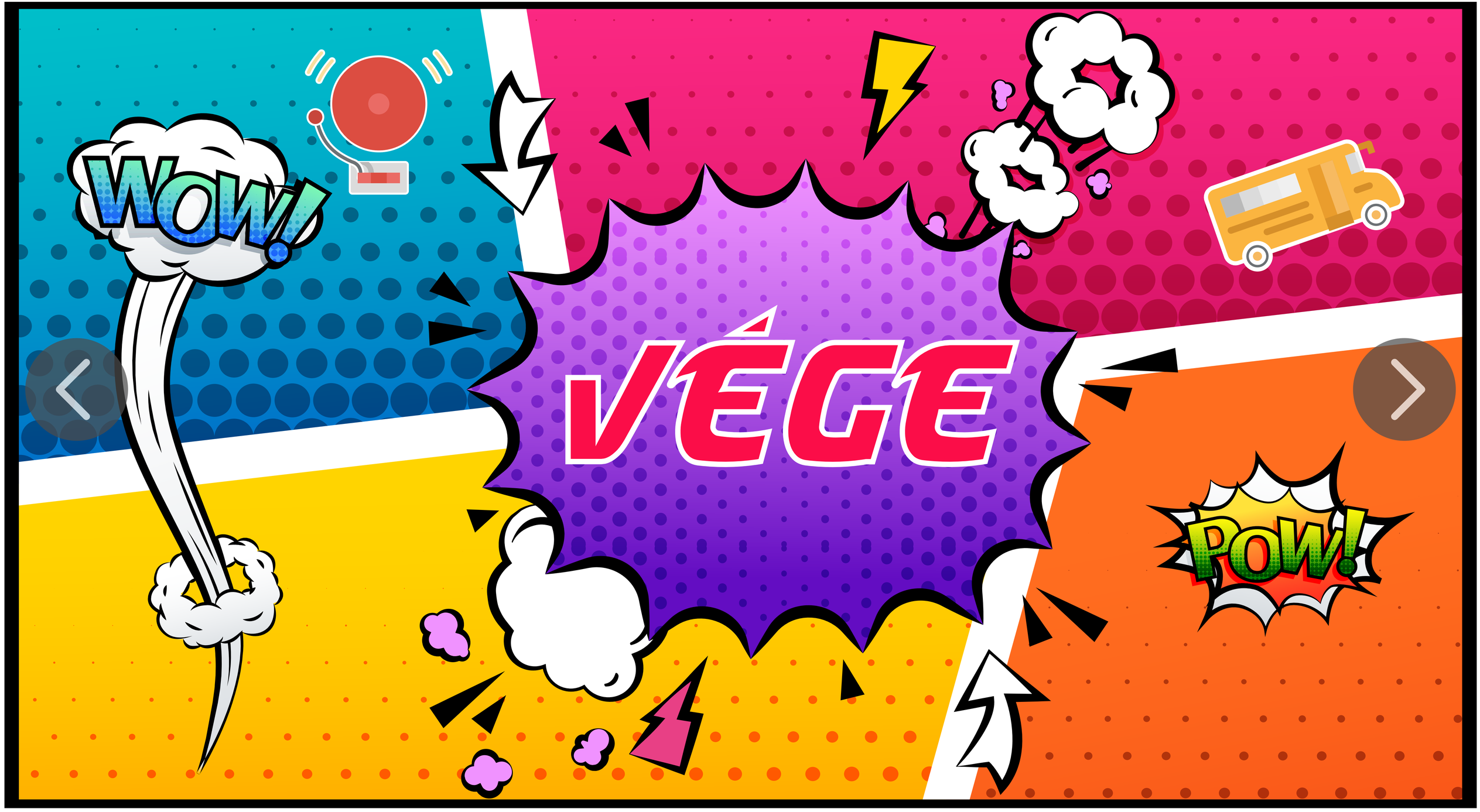
WOW!
VÉGE
POW!